

CANTERO NAVE 2

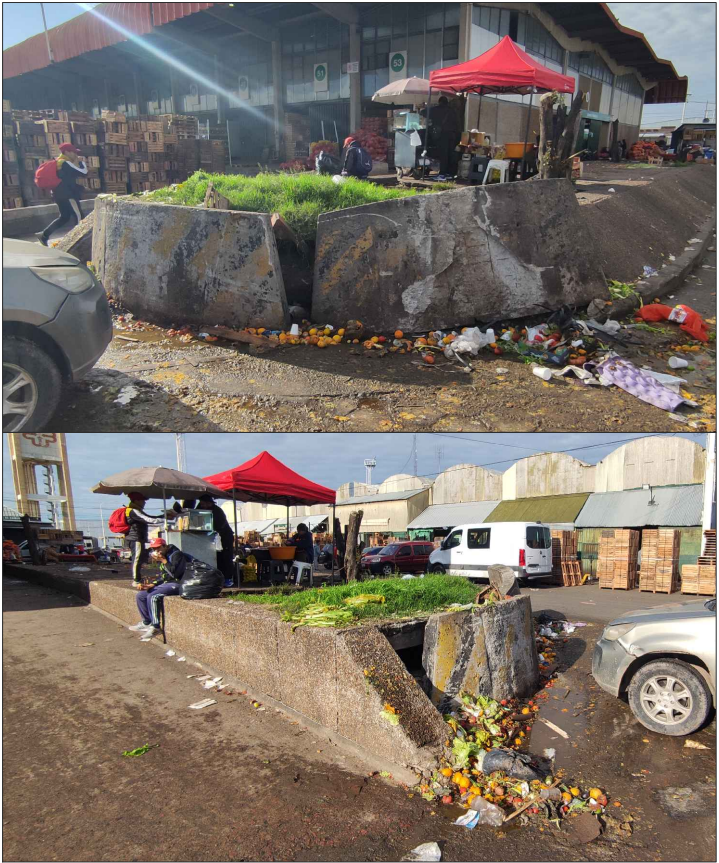

CANTERO NAVE 4

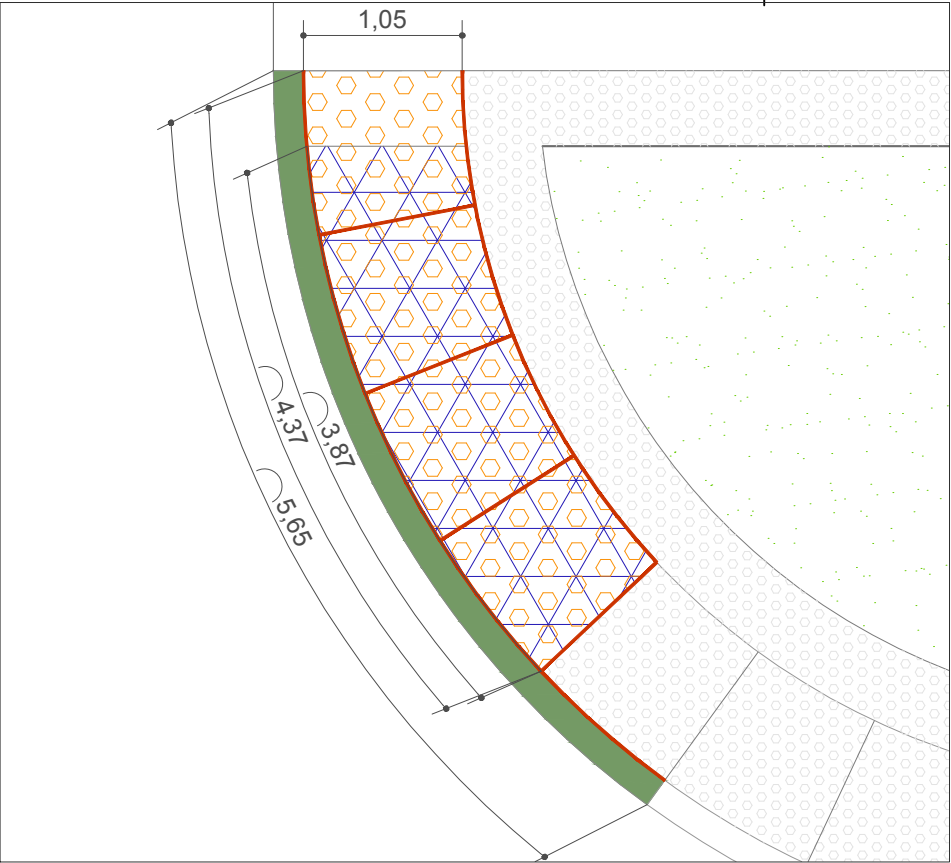
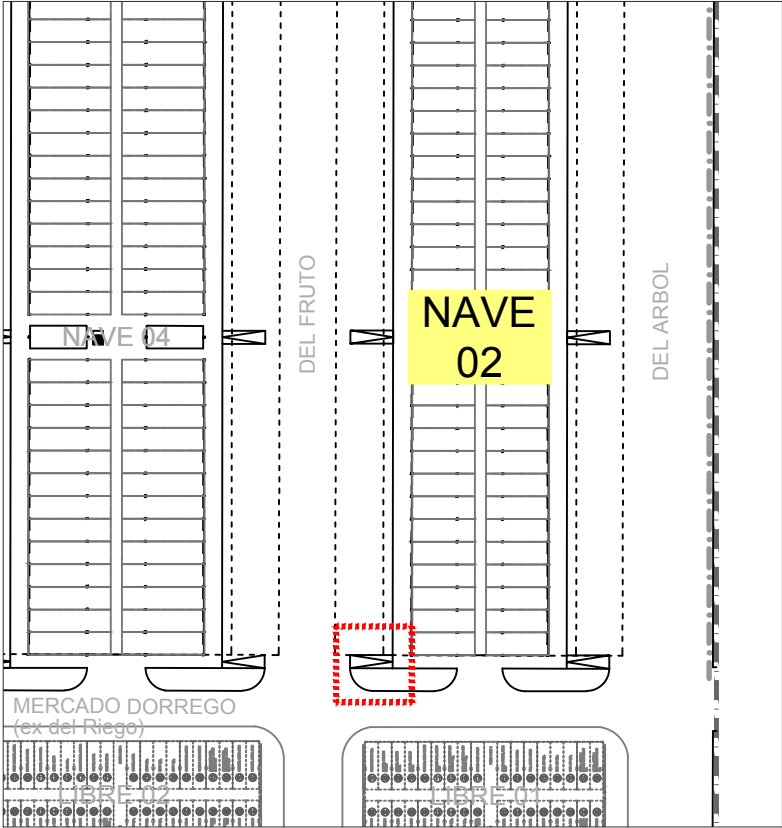
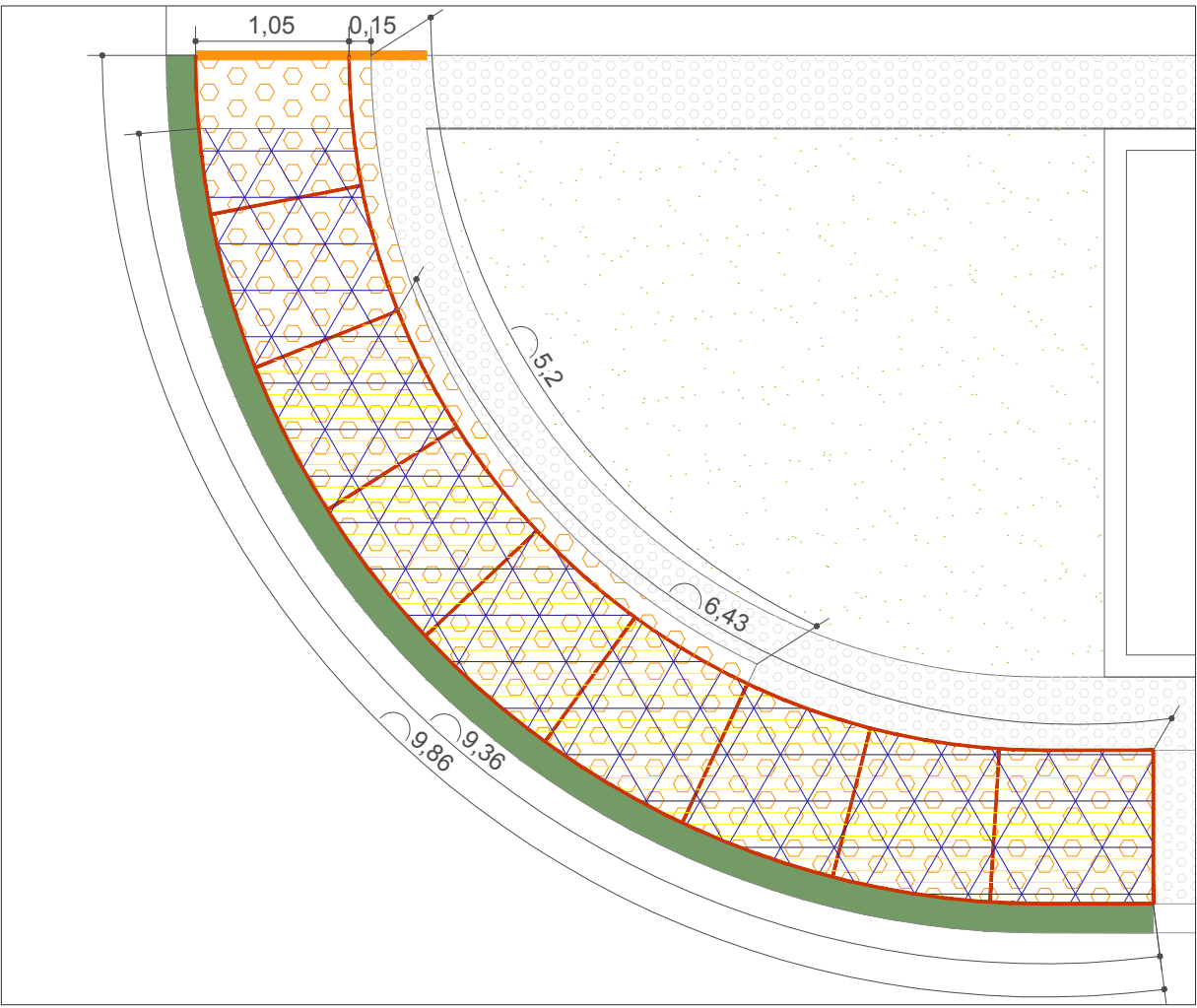
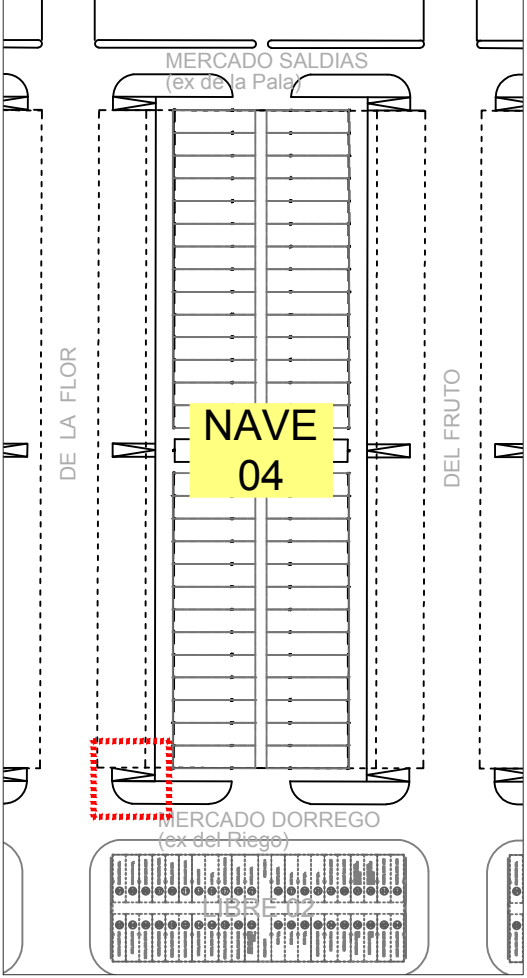

REFERENCIAS

	Revestimiento de canto rodado existente		Reconstruccion de tabique de hormigon armado inclinado. Incluye relleno de tosca compactada.		Reconstruccion de revestimiento de canto rodado.
	Demolicion de revestimiento de piedra lavada en mal estado		Re-ejecucion de cordones de hormigon		Sellado de juntas
	Corte de raices				

AREA / NOMBRE

REPARACION DE CANTEROS

UBICACION

CANTEROS DE NAVES AREA TRASNSACCIONAL

AREAS & PORCENTAJES

TITULO DE HOJA

NAVE 2 - NAVE 4

ESCALA

1:2000 / 1:50

HOJA

N2- N4

NORTE

FECHA

21/05/2025

REVISION

PUBLICACIÓN

CMCBA-Rep. Canteros.Nav.es.dwg

ANOTACIONES

Nº	FECHA	AUTOR	COMENTARIOS
EO			
A			
B			
C			

AVISO IMPORTANTE

ES IMPORTANTE Y RESPONSABILIDAD DE CADA PROVEEDOR QUE PARTICIPA EN ESTE PROYECTO, COMPROBAR LAS MEDIDAS EXACTAS Y LA SITUACIÓN ANTES DEL INICIO DE LOS TRABAJOS DE PRODUCCIÓN Y/O INSTALACIÓN.

SERÁ RESPONSABILIDAD DE LA CONSTRUCTORA REALIZAR EL REPLANTEO DE LAS MEDIDAS DE LA OBRA AL INICIO DE ÉSTA. EN CASO DE DISCREPANCIA CON LOS PLANOS SE COMUNICARÁ A LA DIRECCIÓN DE OBRA.

TODAS LAS MEDIDAS ESTARÁN SUJETAS A MEDICIÓN EN OBRA.

(54-11) 6091-5200
TAPIALES - ARGENTINA
INFO@MERCADOCENTRAL.GOB.AR
WWW.MERCADOCENTRAL.GOB.AR